

山东省成人高等教育研究会文件

鲁成研函（2020）4号

关于2020年10月举行山东省高等学历 继续教育学士学位英语考试的通知

各有关会员单位：

根据目前新冠肺炎疫情防控形势，参照全国高等教育自学考试考试时间安排、全国高校网络教育部分公共基础课统一考试时间安排及2020年山东省公务员招录笔试时间安排等，我省原定于2020年3月和9月两次举行的高等学历继续教育学士学位英语考试合并为一次考试，现将有关事项通知如下：

一、2020年只组织一次学位英语考试，考试时间为10月17-18日。如因疫情防控要求需要重新调整考试时间，另行通知。

二、未报名参加原定于3月14-15日学位英语考试的本科生可以补报名（补报名学生具体范围由各高校自定）；2020级本科生可以报名。网上报名时间为7月1日早8:00-10日晚24:00。

三、请有关高校6月22-24日在考务平台报送2020级本科生基础数据，其它年级无需重新报送。

四、因原定于3月14-15日学位英语考试的部分考点考

生已经满额，新报名考生只可选择尚未满额的考点报名。

五、2020年10月1日考生（含原定于报名参加2020年3月考试及补报名的考生）开始打印准考证。

六、2020年11月16日后，考生可通过登录报名网站<http://xwyy.webtrn.cn>查询考试成绩。11月16日后研究会以红头文件形式向各高校发布2020年10月山东省高等学历继续教育学士学位英语考试合格名单。

七、学位第二外语在线考试时间待学位英语考试之后另行通知。

附：2020年10月山东省高等学历继续教育学士学位英语考试报名须知

山东省成人高等教育研究会

2020年6月17日



附：

2020 年 10 月山东省高等学历继续教育 学士学位英语考试报名须知

我省原定于 2020 年 3 月和 9 月两次举行的高等学历继续教育学士学位英语考试合并为 10 月一次进行，现将有关报名注意事项通知如下：

一、报名时间

网上报名时间：7 月 1 日早 8：00-10 日晚 24：00。

二、报名范围

未报名参加原定于 3 月 14-15 日学位英语考试的本科生可以补报名（补报名学生具体范围由各高校自定）；2020 级本科生可以报名。

三、报名及缴费

1. 因原定于组织 3 月 14-15 日学位英语考试的部分考点考生已经满额，新报名考生可根据自身情况在报名系统中选择尚未满额的考点报名。

2. 考试报名费为 90 元/人。考生可在提交报名时同时缴费，也可稍后继续缴费。报名时未一次性完成缴费流程的考生可登录网站进入个人工作室，点击“报名考试”，继续完成缴费，缴费时间为提交报考信息后的 30 分钟之内，一旦缴费成功，不可再重新报考。超时未缴费，则本次报考信息自动取消。被取消后，考生可重新选择考点报考。考生缴费后，不予退还，且所缴考试费只供当次考试使用。

3. 考生初次登录报名系统时，系统将自动显示考生的个人信息，考生应反复核对姓名、身份证号码等信息，确认无误后方可报名，否则将导致成绩合格的考生成绩无法被所在学校导出认定。因考生本人错报、漏报造成无法参加考试或者考试成绩无效，由考生本人负责。

4. 报名网站支持支付宝及微信进行缴费。

四、网上报名流程

1. 考生通过登录报名网站 <http://xwyy.webtrn.cn> 完成网上报名及网上缴费，初次登录账号为身份证号，密码为身份证号后六位。

2. 报名网站推荐浏览器为谷歌浏览器、IE10.0 以上、Firefox40.0 以上、360 浏览器等。本网站暂不支持手机、ipad 等移动通讯设备进行报名。

报名流程示意图如下：

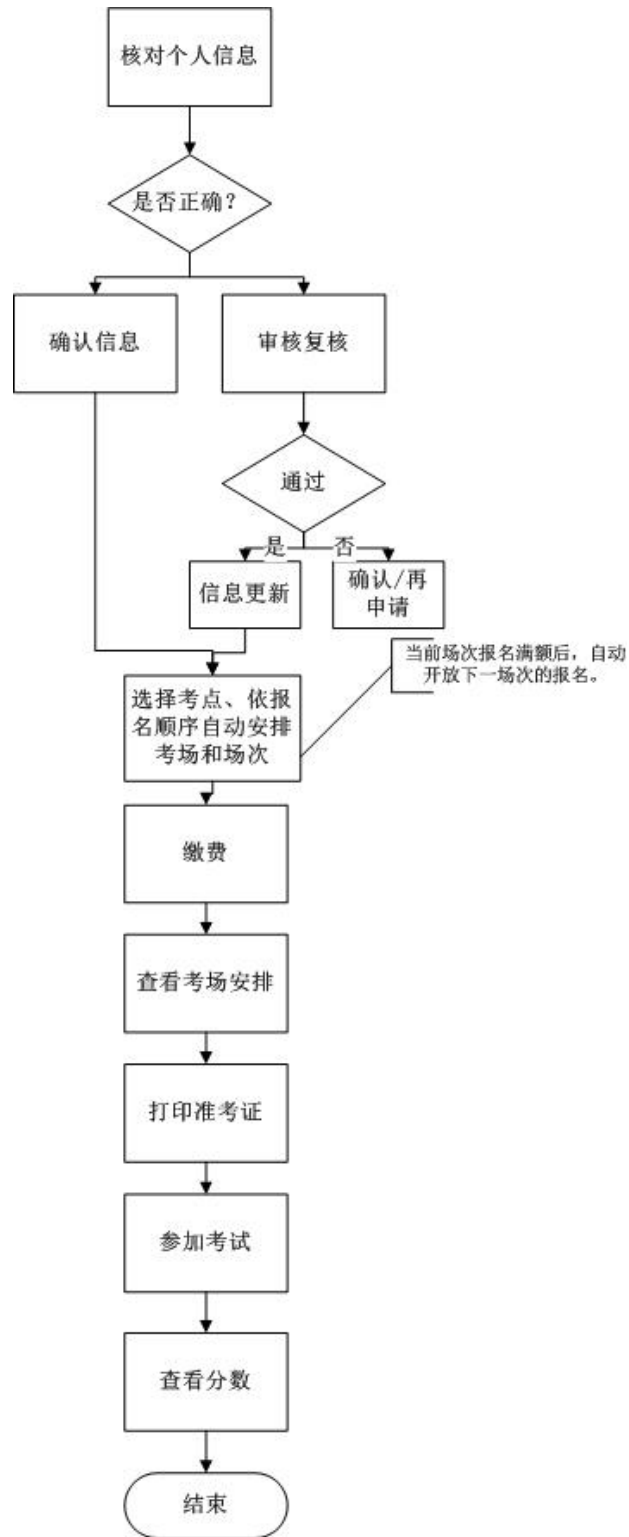

五、打印准考证时间、步骤

考生成功完成报名、缴费后可在规定时间内，登录报名网站进入“考试信息”下载并打印准考证，2020年10月1日开始打印准考证。请考生尽早打印准考证，并仔细查阅准考证上的考试地点、

考试时间、考生须知等信息，避免因未能及时打印准考证或未能准确了解相关规定而影响考试。

六、报名咨询电话

考生在报名过程中遇到登录、修改个人信息（例如：考生姓名、证件号码）、缴费（例如：系统缴费状态未更新）等问题，可拨打北京网梯学士学位英语考试技术中心的咨询电话 010-53916763 进行咨询，咨询电话接听时间为 8:30-11:30，13:30-17:00（周一至周五，节假日除外）。

七、成绩查询

2020 年 11 月 16 日后，考生可通过登录报名网站 <http://xwyy.webtrn.cn> 查询考试成绩。

八、注意事项

1. 考生一律凭本人准考证和二代身份证参加考试（临时身份证无效）。
2. 考生一律不得将纸、笔带入考场。
3. 考生须在考前 30 分钟到达考场，提早进行人脸识别和身份证验证。